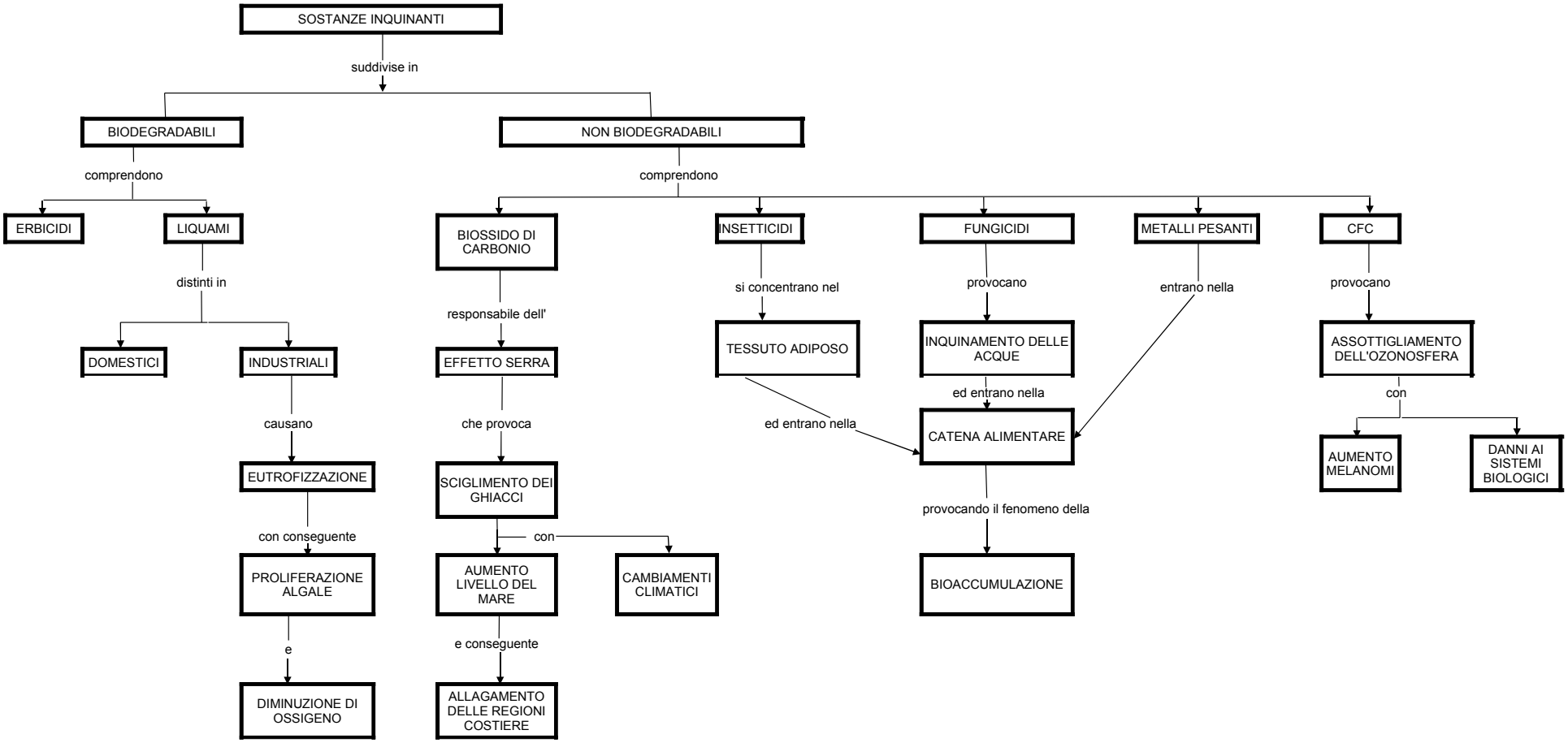
SOSTANZE INQUINANTI
suddivise in
BIODEGRADABILI
NON BIODEGRADABILI
comprendono
ERBICIDI
LIQUAMI
distinti in
DOMESTICI
INDUSTRIALI
causano
EUTROFIZZAZIONE
con conseguente
PROLIFERAZIONE ALGALE
e
DIMINUZIONE DI OSSIGENO
comprendono
BIOSSIDO DI CARBONIO
responsabile dell'
EFFETTO SERRA
che provoca
SCIGLIMENTO DEI GHIACCI
con
AUMENTO LIVELLO DEL MARE
CAMBIAMENTI CLIMATICI
e conseguente
ALLAGAMENTO DELLE REGIONI COSTIERE
INSETTICIDI
si concentrano nel
TESSUTO ADIPOSO
ed entrano nella
FUNGICIDI
provocano
INQUINAMENTO DELLE ACQUE
ed entrano nella
CATENA ALIMENTARE
provocando il fenomeno della
BIOACCUMULAZIONE
METALLI PESANTI
entrano nella
CFC
provocano
ASSOTTIGLIAMENTO DELL'OZONOSFERA
con
AUMENTO MELANOMI
DANNI AI SISTEMI BIOLOGICI