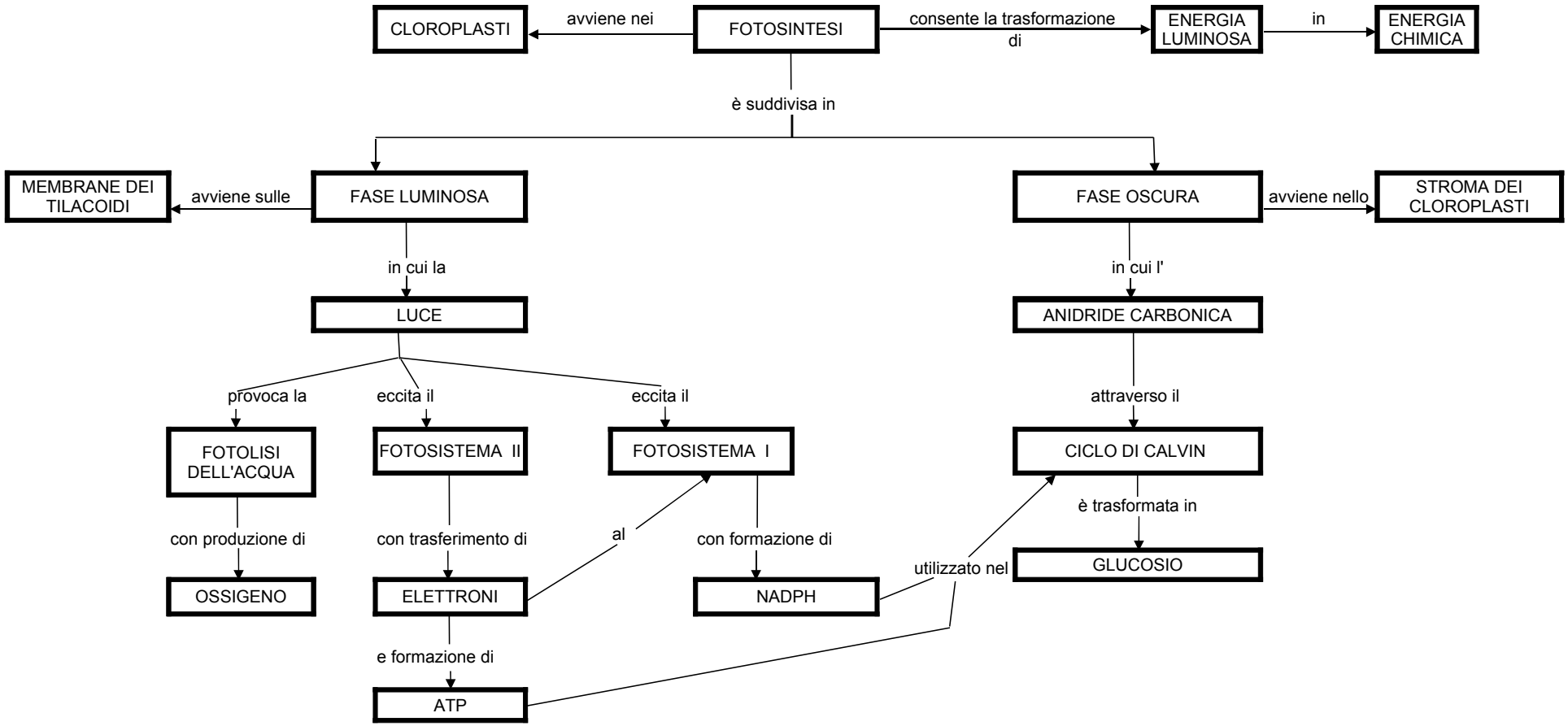
CLOROPLASTI
avviene nei
FOTOSINTESI
consente la trasformazione di
ENERGIA LUMINOSA
in
ENERGIA CHIMICA
è suddivisa in
MEMBRANE DEI TILACOIDI
avviene sulle
FASE LUMINOSA
FASE OSCURA
avviene nello
STROMA DEI CLOROPLASTI
in cui la
LUCE
in cui l'
ANIDRIDE CARBONICA
provoca la
eccita il
eccita il
attraverso il
FOTOLISI DELL'ACQUA
FOTOSISTEMA II
FOTOSISTEMA I
CICLO DI CALVIN
è trasformata in
con produzione di
con trasferimento di
al
con formazione di
utilizzato nel
GLUCOSIO
OSSIGENO
ELETTRONI
NADPH
e formazione di
ATP